

<b>SCHNEIDER</b> MOTOBOMBAS	MODELO	BC-92 S/T AV	80457	sch NAC		
	MODEL			60 Hz II polos/poles		
Sucção / Succión / Suction	3/4"	Potência / Potencia / Power [kW(cv)]	0,75 (1)	1,1 (1,5)	1,5 (2)	2,2 (3)
Recalque / Descarga / Discharge	3/4"	Rotor / Impulsor / Impeller [mm]	140	150	157	154

Monostágio  
A-30

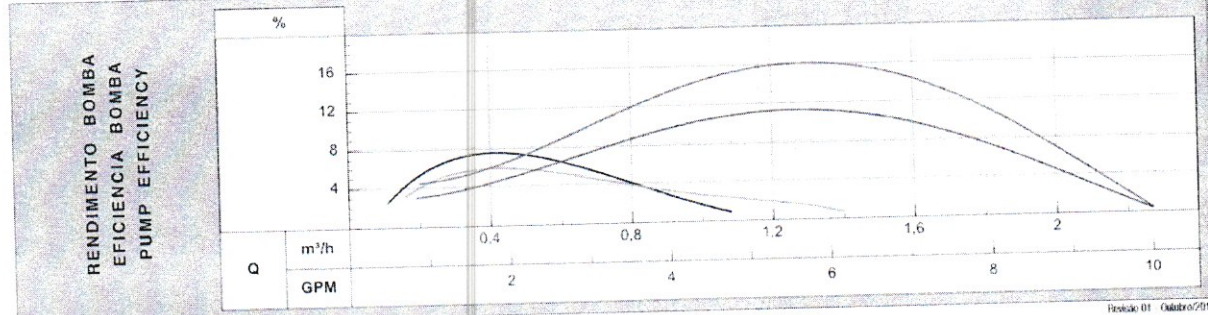
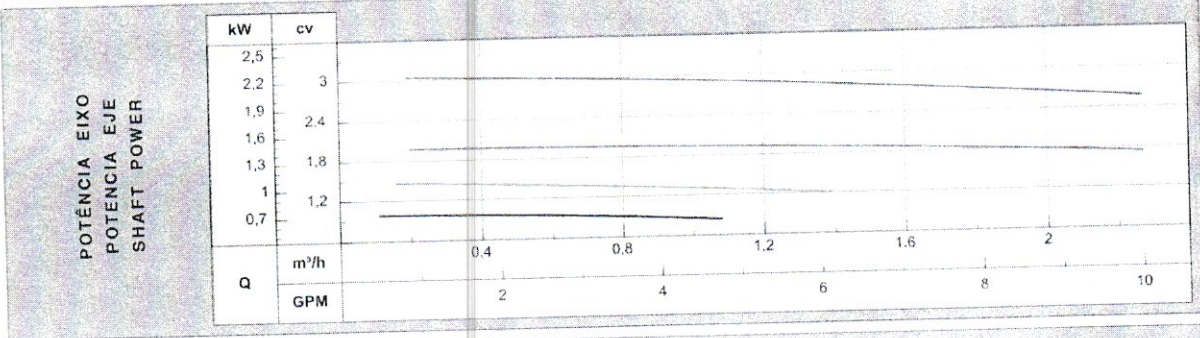
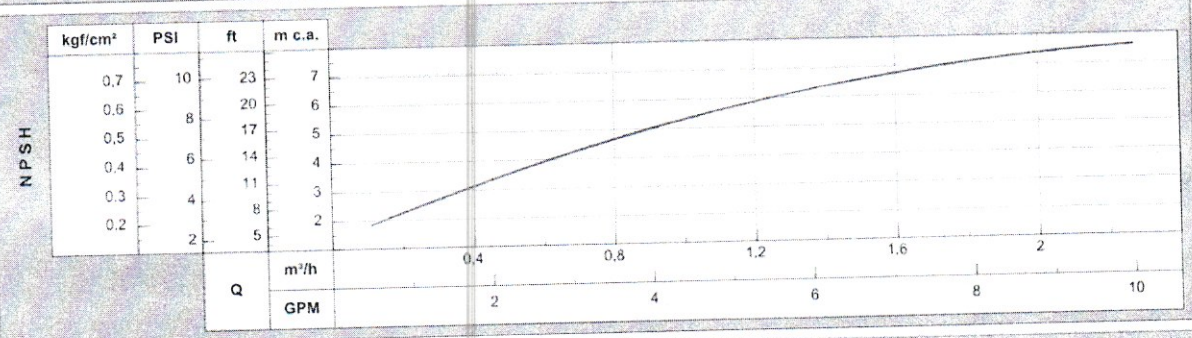
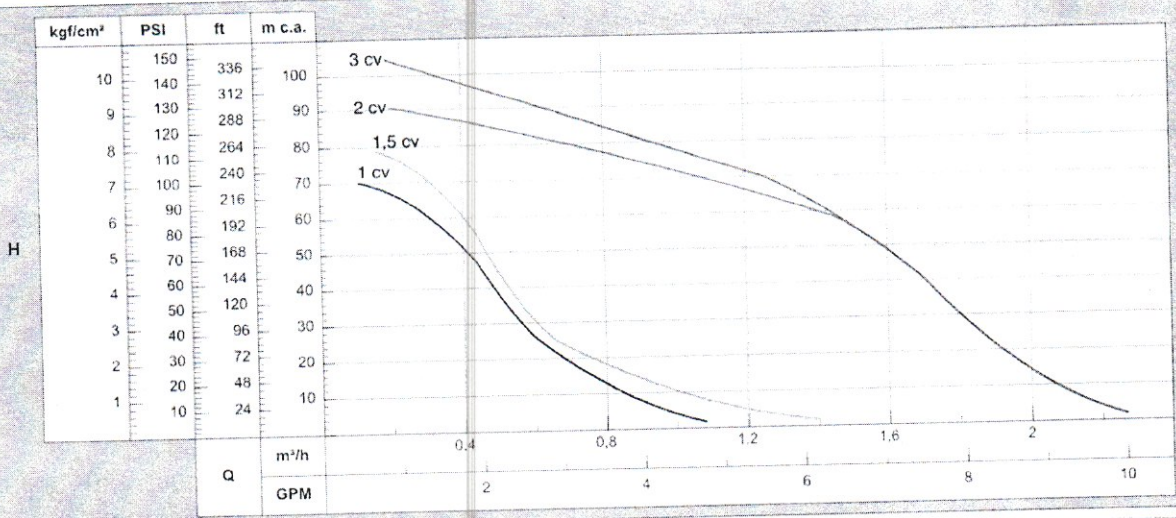

Obs.: - Curvas características conforme ISO 9906 anexo "A".  
 - Desempeño hidráulico de acuerdo a la ISO 9906 anexo "A".  
 - Hydraulic performance according to ISO 9906 annex-A.

Revisão 01 Outubro/2010



	MODELO	BC-22 R 1 1/4	72590	sch NAC	
	MODEL			60 Hz II polos/poles	

Succión / Succión / Suction	1 1/2"	Potencia / Potencia / Power [kW(cv)]	3,7 (5)	5,5 (7,5)	7,5 (10)
Recalque / Descarga / Discharge	1 1/4"	Rotor / Impulsor / Impeller [mm]	163	184	201

Monostagio  
A32

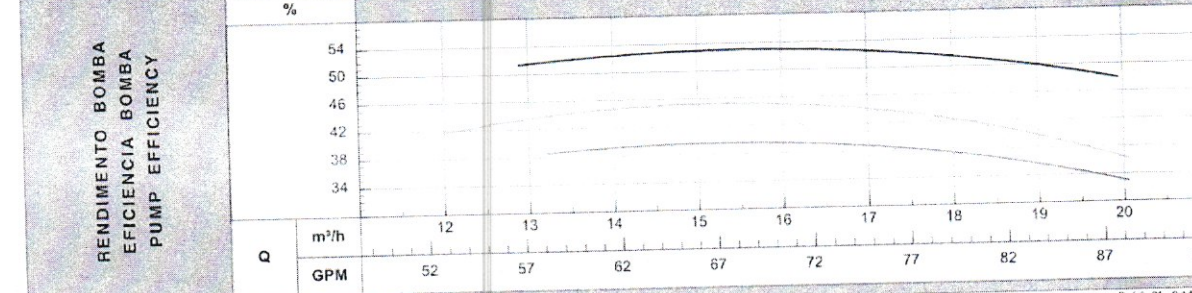
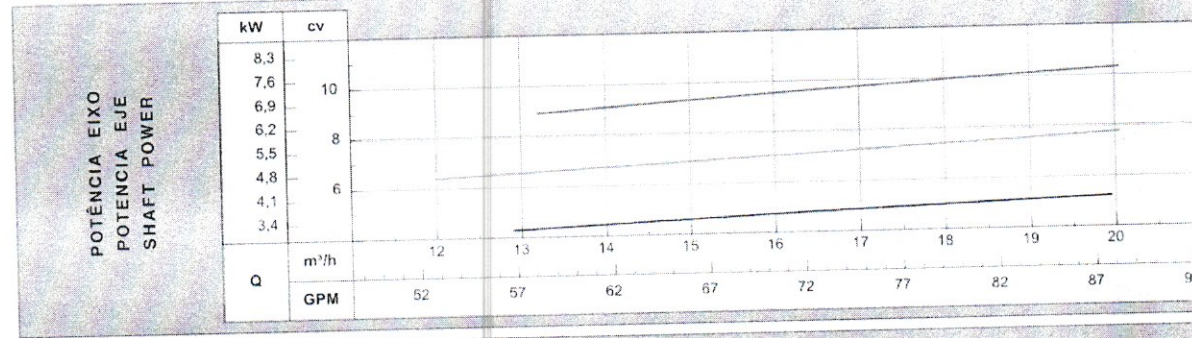
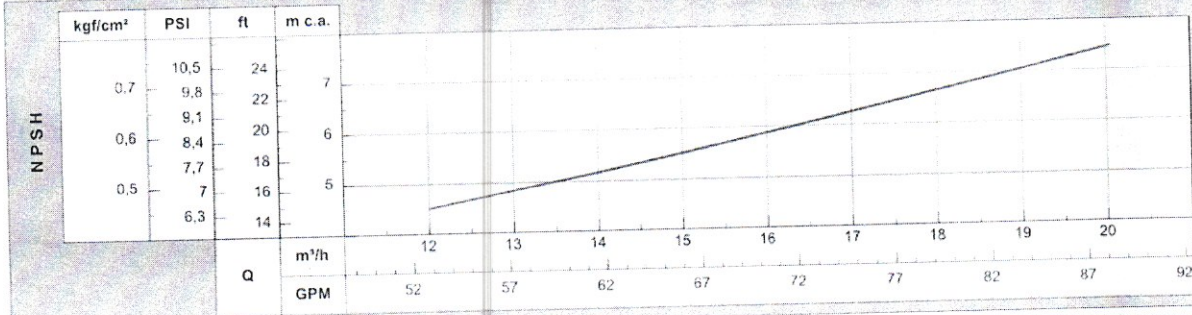
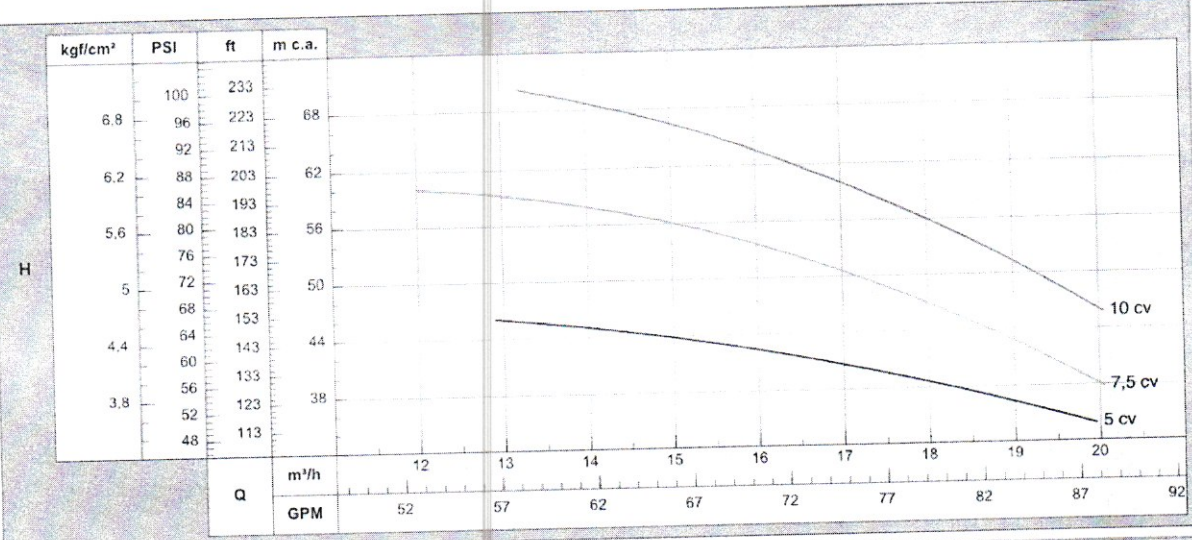

Obs.: - Curvas características conforme ISO 9906 anexo "A".  
 - Desempeño hidráulico de acuerdo a la ISO 9906 anexo "A".  
 - Hydraulic performance according to ISO 9906 annex-A.

Revisión 01 - Octubre/2010





Anotação de Responsabilidade Técnica - ART  
Lei nº 6.496, de 7 de dezembro de 1977

CREA-PA

ART OBRA / SERVIÇO  
Nº PA20190402710

Conselho Regional de Engenharia e Agronomia do Pará

INICIAL

1. Responsável Técnico

WELLINGTON MARTINS PEREIRA  
Título profissional: ENGENHEIRO CIVIL

RNP: 1517425140  
Registro: 1517425140PA

Empresa contratada: FERRI CONSTRUTORA E SERVICOS LTDA - ME

Registro: 0001515756-PA

2. Dados do Contrato

Contratante: FUNDO MUNICIPAL DE SAUDE  
RUA CEARÁ

CPF/CNPJ: 11.415.068/0001-58  
Nº: 42

Complemento: TERREO  
Cidade: DOM ELISEU

Bairro: CENTRO  
UF: PA

CEP: 68633000

Contrato: 000000

Celebrado em: 12/06/2019

Valor: R\$ 16.985,98

Tipo de contratante: PESSOA JURÍDICA DE DIREITO PÚBLICO

Ação Institucional: NENHUMA - NAO OPTANTE

3. Dados da Obra/Serviço

RUA TERESINA

Nº: S/Nº

Complemento:

Bairro: JARDIM PRIMAVERA

Cidade: DOM ELISEU

UF: PA

CEP: 68633000

Data de início: 12/06/2019

Previsão de término: 28/06/2019

Coordenadas Geográficas: 0, 0

Finalidade: SEM DEFINIÇÃO

Código: Não especificado

Proprietário: FUNDO MUNICIPAL DE SAUDE

CPF/CNPJ: 11.415.068/0001-58

4. Atividade Técnica

1 - DIRETA

24 - Projeto > CREA-PA-1025 -> CONSTRUÇÃO CIVIL - CONSTRUÇÃO -> EDIFICAÇÕES DE ALVENARIA -> #88 - EDF. DE ALVENARIA PARA FINS DIVERSOS

Quantidade  
2.147,95

Unidade  
m²

24 - Projeto > CREA-PA-1025 -> CONSTRUÇÃO CIVIL - ATIVIDADES PROFISSIONAIS, CIENTÍFICAS E TÉCNICAS -> SERVIÇOS TÉCNICOS PROFISSIONAIS -> #663 - PROTEÇÃO CONTRA INCÊNDIO E PÂNICO

2.147,95

m²

24 - Projeto > CREA-PA-1025 -> MECÂNICA - INDUSTRIAS DE TRANSFORMAÇÃO -> INSTALAÇÕES INDUSTRIAIS E MECANICAS -> #638 - INSTALACAO DE GLP(GAS CANALIZADO)

1,00

un

Após a conclusão das atividades técnicas o profissional deverá proceder a baixa desta ART

5. Observações

LEVANTAMENTO ARQUITETÔNICO E DESENVOLVIMENTO DO PROJETO CONTRA INCÊNDIO E CATÁSTROFE DO PRÉDIO DO HOSPITAL MUNICIPAL DE DOM ELISEU.

6. Declarações

- Declaro que estou cumprindo as regras de acessibilidade previstas nas normas técnicas da ABNT, na legislação específica e no decreto n. 5296/2004.

- Cláusula Compromissória: Qualquer conflito ou litígio originado do presente contrato, bem como sua interpretação ou execução, será resolvido por arbitragem, de acordo com a Lei no. 9.307, de 23 de setembro de 1996, por meio do Centro de Mediação e Arbitragem - CMA vinculado ao Crea-PA, nos termos do respectivo regulamento de arbitragem que, expressamente, as partes declaram concordar

- Declaro que estou cumprindo as regras de colocação e manutenção de placa legível e visível ao público enquanto durar a execução da obra, instalação e serviços, conforme estabelecido no artigo 16 da lei federal 5.194/66.

7. Entidade de Classe

NENHUMA - NAO OPTANTE

8. Assinaturas

Declaro serem verdadeiras as informações acima

Local de data de

Local

data

*Wellington Martins Pereira*

WELLINGTON MARTINS PEREIRA - CPF: 064.166.924-06

*Antônio*

FUNDO MUNICIPAL DE SAUDE - CNPJ: 11.415.068/0001-58

9. Informações

\* A ART é válida somente quando quitada, mediante apresentação do comprovante do pagamento ou conferência no site do Crea.

\* A guarda da via assinada da ART será de responsabilidade do profissional e do contratante com o objetivo de documentar o vínculo contratual.

10. Valor

A autenticidade desta ART pode ser verificada em: <http://crea-pa.sitac.com.br/publico/>, com a chave: 2Dx4a  
Impresso em: 26/06/2019 às 13:13:00 por: gersontaborda, ip: 189.81.66.39





Anotação de Responsabilidade Técnica - ART  
Lei nº 6.496, de 7 de dezembro de 1977

**CREA-PA**

**ART OBRA / SERVIÇO**  
**Nº PA20190402710**

**Conselho Regional de Engenharia e Agronomia do Pará**

INICIAL

Valor da ART: R\$ 226,50

Registrada em: 25/06/2019

Valor pago: R\$ 226,50

Nosso Número: 5273341

A autenticidade desta ART pode ser verificada em: <http://crea-pa.sitac.com.br/publico/>, com a chave: 2DX4a  
Impresso em: 26/06/2019 às 13:13:00 por: gersontaborda, ip: 189.81.66.39

[www.creapa.org.br](http://www.creapa.org.br)  
Tel: (91) 3219-3402

[faleconosco@creapa.com.br](mailto:faleconosco@creapa.com.br)  
Fax:



**CREA-PA**  
Conselho Regional de Engenharia  
e Agronomia do Pará

