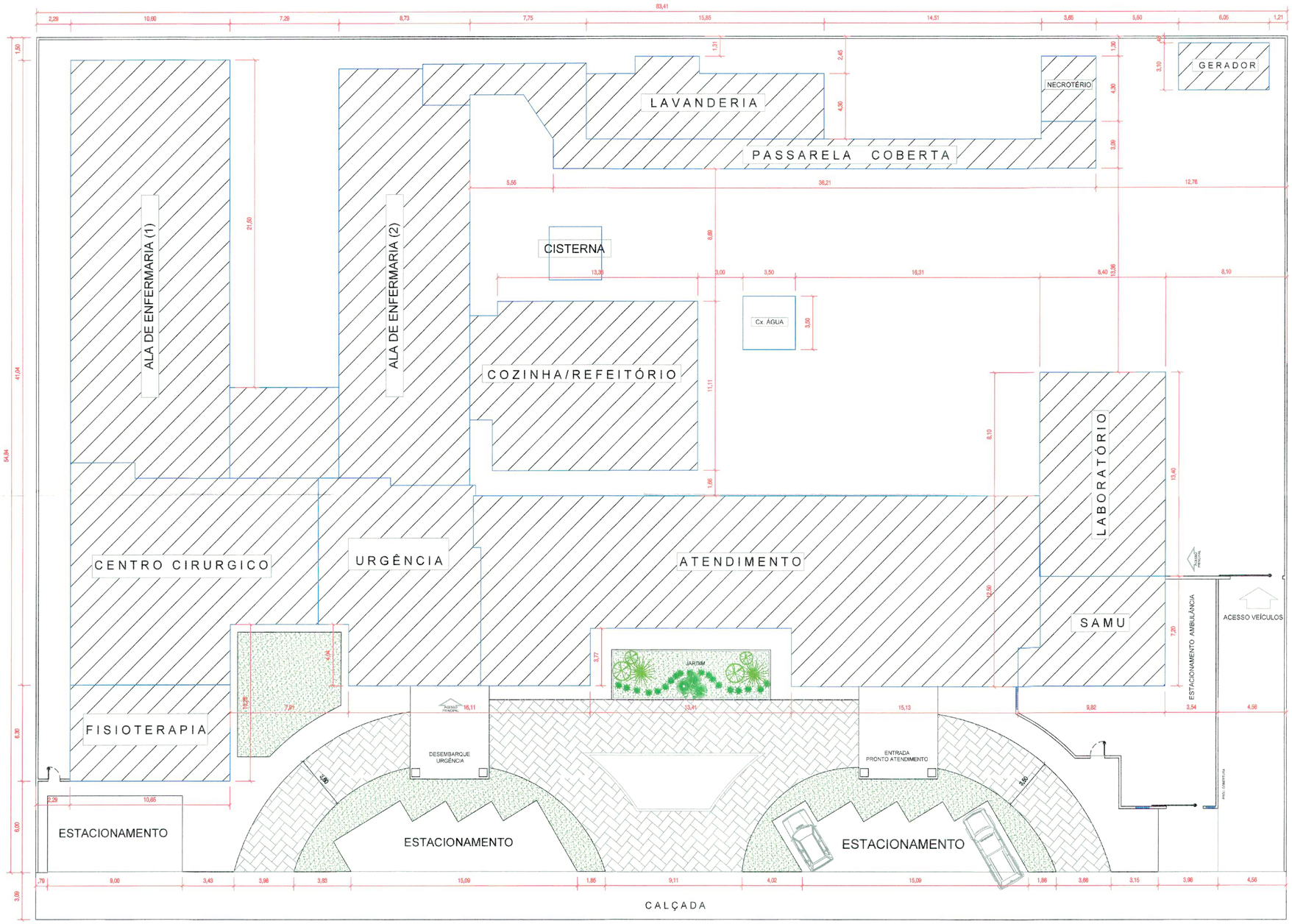

PLANTA DE LOCAÇÃO
ESC. 1/ 150

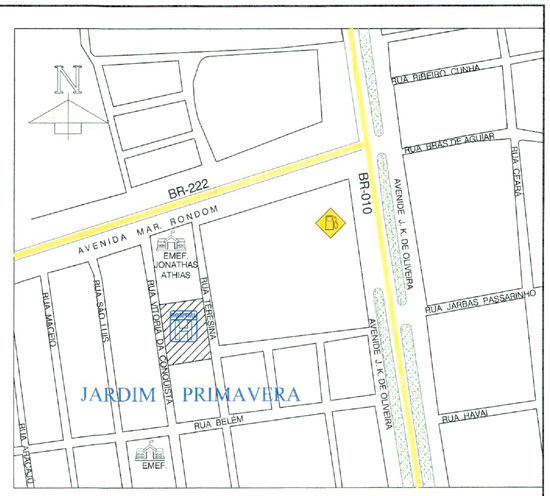

PLANTA DE SITUAÇÃO
ESC. LIVRE

CORPO DE BOMBEIROS MILITAR
Necessita de vistoria final para concessão do "Habite-se" após a conclusão da obra.
Art 78. Lei Nº 5066

Corpo de Bombeiros do Pará
Diretoria de Serviços Técnicos
Centro de Atividades Técnicas
ARQUIVO DO PROJETO: ANÁLISE DO PROJETO
DEC. 187 2007 - PARFA
Análise de Projetos: Modificação / Ampliação / Reciclamento / Protocolo Anterior Nº
APROVADO
APROVADO Sob Ata Câmara Técnica Nº
APROVADO c/ Orientação de Projeto Nº
Data 10/09/19
Assinatura THIAGO Vistoriador
THIAGO Augusto Vieira Cel 114 CBMPA - SAT / CBMPA

OBRA:
HOSPITAL PÚBLICO MUNICIPAL

CONTEÚDO:
PROJETO ARQUITETÔNICO
PLANTA DE LOCAÇÃO
PLANTA DE SITUAÇÃO

RESP. TÉCNICO: Engº. Wellington Martins Pereira
CREA Nº 151742514-0

PROPRIETÁRIO / RESPONSÁVEL
FUNDO MUNICIPAL DE SAÚDE DE DOM ELISEU

ESCALA:	LOCALIZAÇÃO GEOGRÁFICA (SIRGAS2000): Latitude:	Longitude:	ENDEREÇO:	ARQ. DIGITAL:
INDICADA	-04° 17' 43,55" S	-47° 33' 32,57" W	RUA TERESINA - S/N JARDIM PRIMAVERA	1_PAIDE_HOSP-MUNICIPAL_ARQ incendio.dwg
DATA: JUNHO / 2019	CAD: Jamesson souza	ÁREA CONSTRUÍDA: 2.147,95 m²		PRANCHA: 01/04 — REVISÃO: 00

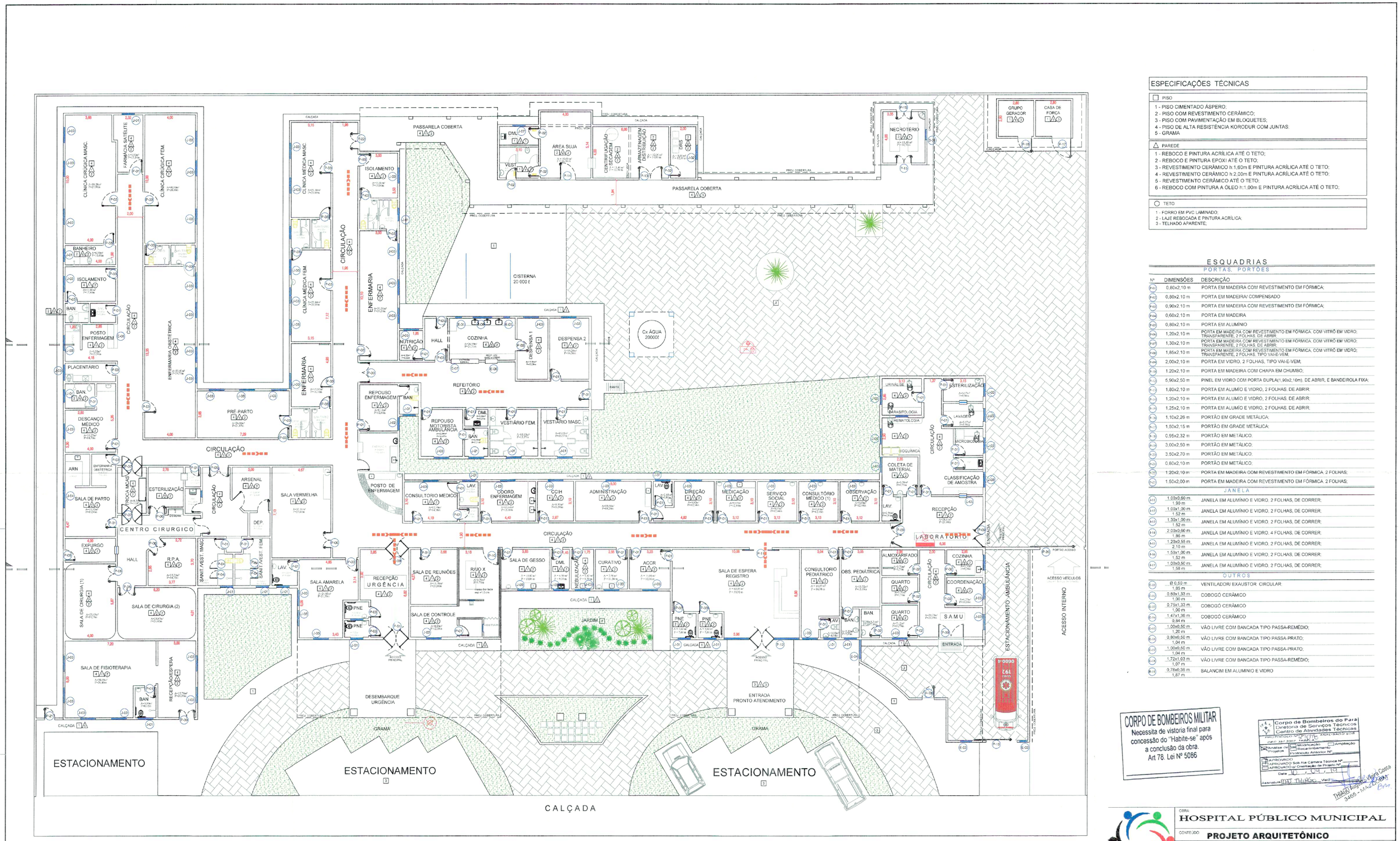

ESPECIFICAÇÕES TÉCNICAS

PISO

1 - PISO CIMENTADO ÁSPERO;
2 - PISO COM REVESTIMENTO CERÂMICO;
3 - PISO COM PAVIMENTAÇÃO EM BLOQUETES;
4 - PISO DE ALTA RESISTÊNCIA KORODUR COM JUNTAS;
5 - GRAMA

PAREDE

1 - REBOCO E PINTURA ACRÍLICA ATÉ O TETO;
2 - REBOCO E PINTURA EPOXI ATÉ O TETO;
3 - REVESTIMENTO CERÂMICO h:1,60m E PINTURA ACRÍLICA ATÉ O TETO;
4 - REVESTIMENTO CERÂMICO h:2,00m E PINTURA ACRÍLICA ATÉ O TETO;
5 - REVESTIMENTO CERÂMICO ATÉ O TETO;
6 - REBOCO COM PINTURA A ÓLEO h:1,00m E PINTURA ACRÍLICA ATÉ O TETO;

TETO

1 - FORRO EM PVC LAMINADO;
2 - LAJE REBOCADA E PINTURA ACRÍLICA;
3 - TELHADO APARENTE;

ESQUADRIAS

PORTAS, PORTÕES

Nº	DIMENSÕES	DESCRIÇÃO
P-01	0,80x2,10 m	PORTA EM MADEIRA COM REVESTIMENTO EM FÔRMICA;
P-02	0,80x2,10 m	PORTA EM MADEIRA/ COMPENSADO
P-03	0,90x2,10 m	PORTA EM MADEIRA COM REVESTIMENTO EM FÔRMICA;
P-04	0,60x2,10 m	PORTA EM MADEIRA
P-05	0,80x2,10 m	PORTA EM ALUMÍNIO
P-06	1,20x2,10 m	PORTA EM MADEIRA COM REVESTIMENTO EM FÔRMICA, COM VITRÔ EM VIDRO; TRANSPARENTE, 2 FOLHAS, DE ABRIR;
P-07	1,30x2,10 m	PORTA EM MADEIRA COM REVESTIMENTO EM FÔRMICA, COM VITRÔ EM VIDRO; TRANSPARENTE, 2 FOLHAS, DE ABRIR;
P-08	1,85x2,10 m	PORTA EM MADEIRA COM REVESTIMENTO EM FÔRMICA, COM VITRÔ EM VIDRO; TRANSPARENTE, 2 FOLHAS, TIPO VAI-E-VEM;
P-09	2,00x2,10 m	PORTA EM VIDRO, 2 FOLHAS, TIPO VAI-E-VEM;
P-10	1,20x2,10 m	PORTA EM MADEIRA COM CHAPA EM CHUMBO;
P-11	5,90x2,50 m	PINEL EM VIDRO COM PORTA DUPLA(1,90x2,10m), DE ABRIR, E BANDEIROLA FIXA;
P-12	1,80x2,10 m	PORTA EM ALUMÍO E VIDRO, 2 FOLHAS, DE ABRIR;
P-13	1,20x2,10 m	PORTA EM ALUMÍO E VIDRO, 2 FOLHAS, DE ABRIR;
P-14	1,25x2,10 m	PORTA EM ALUMÍO E VIDRO, 2 FOLHAS, DE ABRIR;
P-15	1,10x2,26 m	PORTÃO EM GRADE METÁLICA;
P-16	1,50x2,15 m	PORTÃO EM GRADE METÁLICA;
P-17	0,95x2,32 m	PORTÃO EM METÁLICO;
P-18	3,00x2,50 m	PORTÃO EM METÁLICO;
P-19	3,50x2,70 m	PORTÃO EM METÁLICO;
P-20	0,80x2,10 m	PORTÃO EM METÁLICO;
P-21	1,20x2,10 m	PORTA EM MADEIRA COM REVESTIMENTO EM FÔRMICA, 2 FOLHAS;
P-22	1,50x2,00 m	PORTA EM MADEIRA COM REVESTIMENTO EM FÔRMICA, 2 FOLHAS;

JANELA

J-01	1,00x0,60 m 1,90 m	JANELA EM ALUMÍNIO E VIDRO, 2 FOLHAS, DE CORRER;
J-02	1,00x1,00 m 1,52 m	JANELA EM ALUMÍNIO E VIDRO, 2 FOLHAS, DE CORRER;
J-03	1,30x1,00 m 1,52 m	JANELA EM ALUMÍNIO E VIDRO, 2 FOLHAS, DE CORRER;
J-04	2,00x0,60 m 1,86 m	JANELA EM ALUMÍNIO E VIDRO, 4 FOLHAS, DE CORRER;
J-05	1,20x0,55 m 2,10 m	JANELA EM ALUMÍNIO E VIDRO, 2 FOLHAS, DE CORRER;
J-06	1,50x1,00 m 1,52 m	JANELA EM ALUMÍNIO E VIDRO, 2 FOLHAS, DE CORRER;
J-07	1,00x0,50 m 1,58 m	JANELA EM ALUMÍNIO E VIDRO, 2 FOLHAS, DE CORRER;

OUTROS

V-01	Ø 0,50 m 1,85 m	VENTILADOR/ EXAUSTOR CIRCULAR
C-01	0,80x1,33 m 1,00 m	COBOGÓ CERÂMICO
C-02	0,75x1,33 m 1,00 m	COBOGÓ CERÂMICO
C-03	1,47x1,36 m 0,84 m	COBOGÓ CERÂMICO
E-01	1,00x0,50 m 1,20 m	VÃO LIVRE COM BANCADA TIPO PASSA-REMÉDIO;
E-02	0,80x0,50 m 1,04 m	VÃO LIVRE COM BANCADA TIPO PASSA-PRATO;
E-03	1,00x0,50 m 1,04 m	VÃO LIVRE COM BANCADA TIPO PASSA-PRATO;
E-04	1,72x1,03 m 1,07 m	VÃO LIVRE COM BANCADA TIPO PASSA-REMÉDIO;
B-01	0,78x0,38 m 1,87 m	BALANCIM EM ALUMINIO E VIDRO

CORPO DE BOMBEIROS MILITAR
Necessita de vistoria final para concessão do "Habite-se" após a conclusão da obra.
Art 78. Lei Nº 5086

Corpo de Bombeiros do Pará
Diretoria de Serviços Técnicos
Centro de Atividades Técnicas
PROTOCOLO Nº 1176
DATA: 30/ 10/ 2019 HORA:
Análise de Projetos: Modificação / Ampliação / Regularização / Protocolo Anterior Nº
APROVADO
APROVADO Sob As Câmara Técnica Nº
APROVADO c/ Ressalva de Projeto Nº
Data: 11 / 04 / 19
Assinatura: Vistoriador: THIAGO Augusto Vieira Costa 3465 - MAJOR BOMB.

PLANTA BAIXA
ESC. 1/ 125

OBRA:
HOSPITAL PÚBLICO MUNICIPAL

CONTEÚDO:
PROJETO ARQUITETÔNICO

PLANTA BAIXA - ARRANJO GERAL

RESP. TÉCNICO: Engº. Wellington Martins Pereira
CREA Nº: 151742514-0

PROPRIETÁRIO / RESPONSÁVEL
FUNDO MUNICIPAL DE SAÚDE DE DOM ELISEU

ESCALA:	LOCALIZAÇÃO GEOGRÁFICA (SIRGAS2000) Latitude:	Longitude:	ENDEREÇO:	ARQ. DIGITAL:
INDICADA	-04° 17' 43,55" S	-47° 33' 32,57" W	RUA TERESINA - S/N JARDIM PRIMAVERA	1_PMDE_HOSPAMUNICIPAL_ARQ.Incendio.dwg
DATA: JUNHO / 2019	CAD: Jamesson souza	ÁREA CONSTRUÍDA: 2.147,95 m²		PRANCHA: 02/04 — REVISÃO: 00

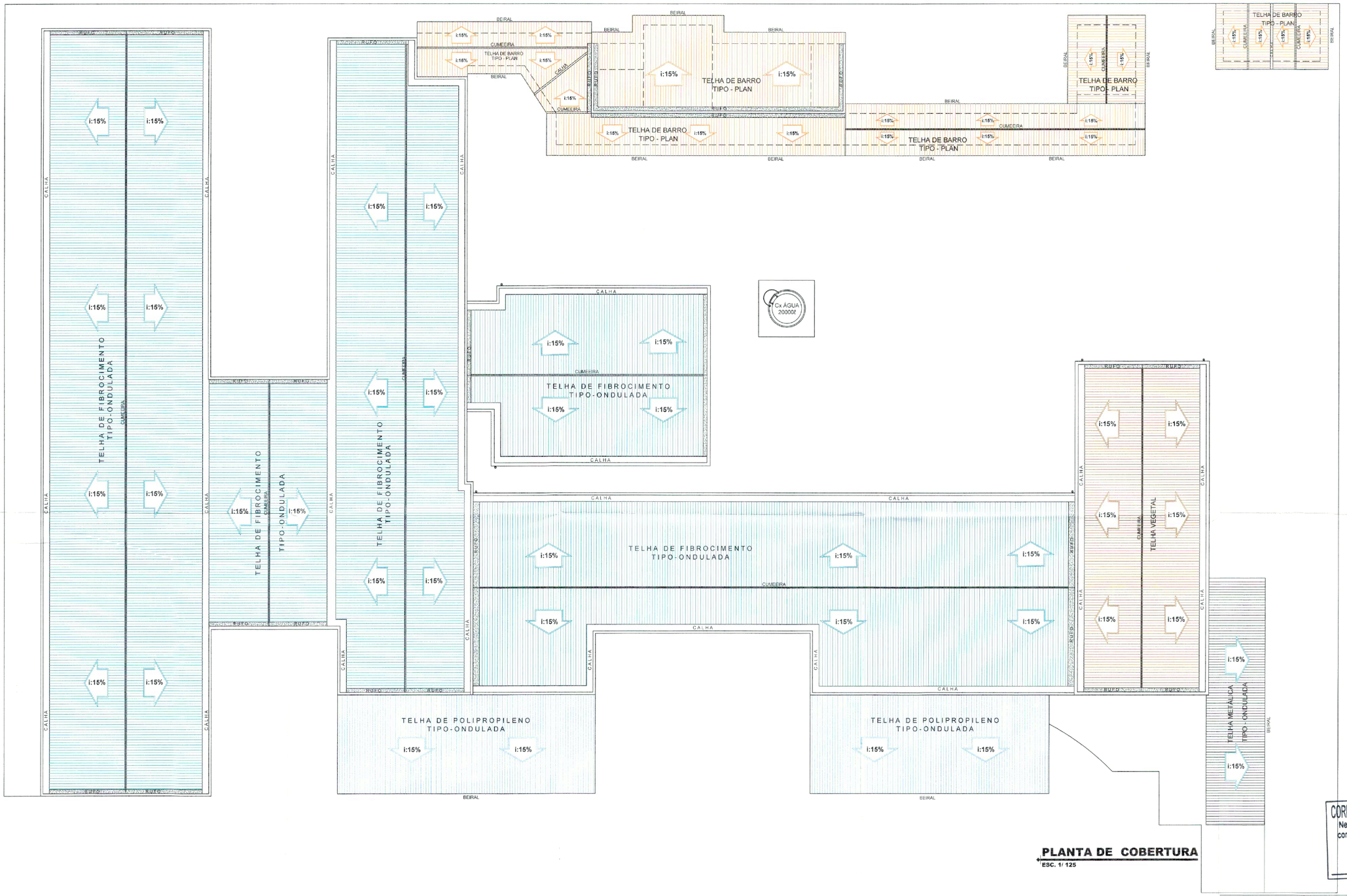

PLANTA DE COBERTURA
ESC. 1/125

CORPO DE BOMBEIROS MILITAR
Necessita de vistoria final para concessão do "Habite-se" após a conclusão da obra.
Art 78. Lei Nº 5066

Corpo de Bombeiros Militar do Pará
Diretoria de Serviços Técnicos
Centro de Atividades Técnicas
DEC 587 2007 TABELA C
Análise de Projetos: Hidrossanitário / Prevenção Arbóreo
APROVADO
APROVADO Sob Alto Controle
APROVADO c/ Restrição de Projeto
Data 10/08/18
Assinatura MT THIAGO

THIAGO AUGUSTO VIANA CASTRO
CEL-MAJ-QOBM/CT

OBRA:
HOSPITAL PÚBLICO MUNICIPAL

CONTEÚDO:
PROJETO ARQUITETÔNICO

PLANTA DE COBERTURA

RESP. TÉCNICO: Engº. Wellington Martins Pereira
CREA Nº: 151742514-0

PROPRIETÁRIO / RESPONSÁVEL
FUNDO MUNICIPAL DE SAÚDE DE DOM ELISEU

ESCALA:	LOCALIZAÇÃO GEOGRÁFICA (SIRGAS2000)		ENDEREÇO:	ARQ. DIGITAL:
INDICADA	Latitude: -04° 17' 43,55" S	Longitude: -47° 33' 32,57" W	**RUA TERESINA - S/N JARDIM PRIMAVERA**	1 PMDE_HOSP-MUNICIPAL_ARQ.incendio.dwg
DATA: JUNHO / 2019	CAD: Jamesson souza	ÁREA CONSTRUÍDA: 2.147,95 m²		PRANCHA: **03/04** REVISÃO: **00**

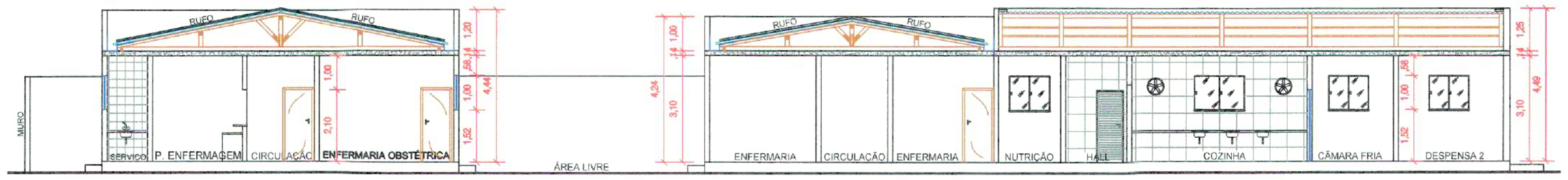

CORTE - 02
ESC. 1/ 125

CORTE - 01
ESC. 1/ 125

CORPO DE BOMBEIROS
Necessita de vistoria final para concessão do "Habite-se" após a conclusão da obra.
Art 78. Lei Nº 5086

FACHADA PRINCIPAL
ESC. 1/ 125

Corpo de Bombeiros do
Diretoria de Serviços Técn.
Centro de Atividades Técni.
PROTOCOLO Nº 21078 ANALISADOS
DEC 357 2007 TABELA
[X] Análise de Projetos [ ] Modificação [ ] Recarimbamento [ ] Ampliaç. Protocolo Anterior Nº
[X] APROVADO
[ ] APROVADO Sob Ata Câmara Técnica Nº
[ ] APROVADO c/ Orientação de Projeto Nº
Data 10 / 09 / 19
Assinatura MAJ THIAGO Visto
THIAGO Augusto Vieira Costa 3465 - MAJ QOBM

OBRA:	HOSPITAL PÚBLICO MUNICIPAL
CONTEÚDO:	**PROJETO ARQUITETÔNICO**
	FACHADA PRINCIPAL CORTE 01; CORTE -02

RESP. TÉCNICO: Engº. Wellington Martins Pereira	CREA Nº: 151742514-0		PROPRIETÁRIO / RESPONSÁVEL: FUNDO MUNICIPAL DE SAÚDE DE DOM ELISEU	
ESCALA: INDICADA	LOCALIZAÇÃO GEOGRÁFICA (SIRGAS2000): Latitude: -04° 17' 43,55" S	Longitude: -47° 33' 32,57" W	ENDEREÇO: **RUA TERESINA - S/N JARDIM PRIMAVERA**	ARQ. DIGITAL: 1_PMDE_HOSP-MUNICIPAL_ARQ incendio.dwg
DATA: JUNHO / 2019	CAD: Jamesson souza	ÁREA CONSTRUÍDA: 2.147,95 m²		PRANCHA: **04/04** REVISÃO: **00**

CORPO DE BOMBEIROS MILITAR
Necessária de vistoria final p/ a concessão do "Habite-se" após a conclusão da obra.
Art 7º. Lei Nº 5086

Corpo de Bombeiros do Pará
Diretoria de Serviços Técnicos
Centro de Atividades Técnicas

PREFEITURA MUNICIPAL DE DOM ELISEU - PA
SECRETARIA MUNICIPAL DE INFRA-ESTRUTURA
ESTADO DO PARÁ

ENG. RESPONSAVEL TECNICO	Wellington Martins Engº Civil RN 151742514-0 — CREA
ENG. AUTOR DO PROJETO	CREA
PREFEITURA MUNICIPAL DE DOM ELISEU - PA PROPRIETÁRIO / RESPONSÁVEL	
TIPO DE PROJETO	PREVENÇÃO E COMBATE A INCÊNDIO
PLANTA	ISOMÉTRICO DA REDE DE HIDRANTES E DETALHES
EMPREENDIMENTO	HOSPITAL MUNICIPAL DE DOM ELISEU
ENDEREÇO	RUA SANTA TEREZA - JARDIM PRIMAVERA

ESCALA	DATA	REVISÃO	NOME	FOLHA
1/100	MAIO/19		HIDRANTE	02/03

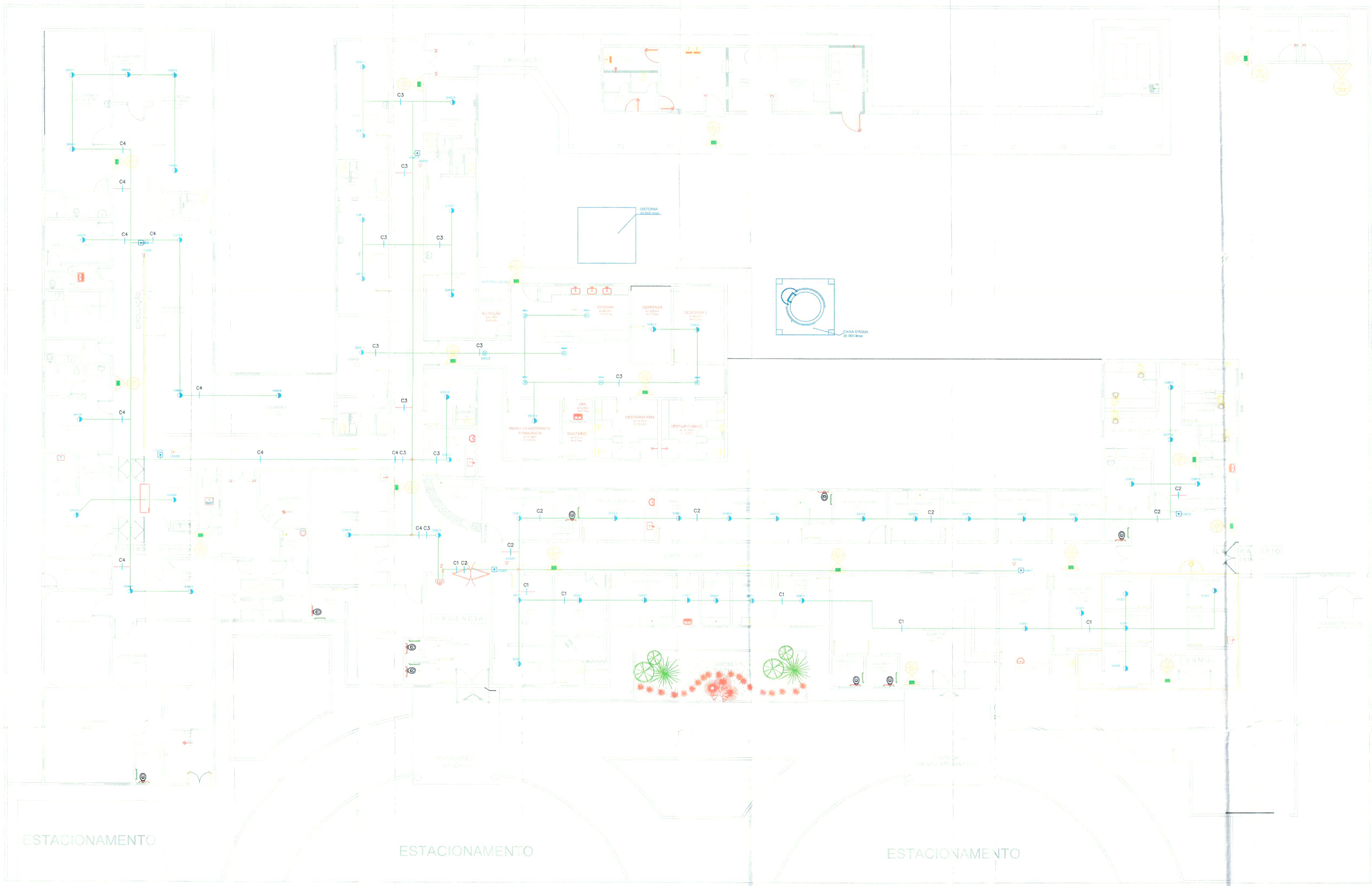

CLASSIFICAÇÃO - Decreto Estadual nº 2230/18

GRUPO	OCUPAÇÃO	DIVISÃO	DESCRIÇÃO	EXEMPLOS
H	SERVIÇO DE SAUDE	H-3	HOSPITAL E ASSEMELHADO	SERVIÇO DE SAUDE

CARGA DE INCÊNDIO

OCUPAÇÃO / USO	DESCRIÇÃO	DIVISÃO	CARGA DE INCÊNDIO EM MJ/M2
H	HOSPITAL E ASSEMELHADO	H-3	ATÉ 300 MJ/M2

CLASSIFICAÇÃO DAS EDIFICAÇÕES E ÁREAS DE RISCO QUANTO À CARGA DE INCÊNDIO

RISCO	CARGA DE INCÊNDIO POR MJ/M2
BAIXO	ATÉ 300 MJ/M2

CONTROLE MATERIAIS DE ACABAMENTO E REVESTIMENTO (IT10/11)

PISO	ACABAMENTO REVESTIMENTO	CLASSE I - INCOMBUSTIVEL
PAREDES DIVISÓRIAS	ACABAMENTO REVESTIMENTO	CLASSE I - INCOMBUSTIVEL
TETO E FORRO	ACABAMENTO REVESTIMENTO	CLASSE I - INCOMBUSTIVEL

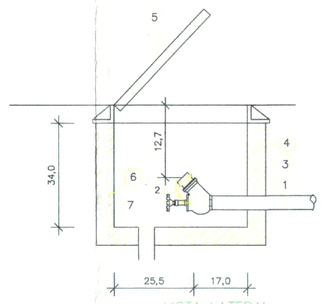

VISTA LATERAL

LEGENDA

1 – TUBO F° G° 2.1/2"
2 – VÁLVULA GLOBO ANGULAR 2.1/2"
3 – ADAPTADOR STORZ 2 1/2"
4 – TAMPÃO CEGO COM CORRENTE
5 – TAMPA DE FERRO FUNDIDO
6 – CAIXA EM ALVENARIA
7 – DRENO ø75mm

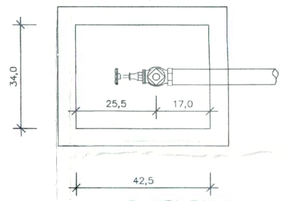

PLANTA BAIXA

VISTA SUPERIOR

HIDRANTE DE RECALQUE
S/ESCALA

Corpo de Bombeiros do Pará
Diretoria de Serviços Técnicos
Vistoria de Edificações
Nº 2.15.10.0000.0000.0000.0000
Nome do Proprietário: Prefeitura Municipal de Dom Eliseu
Endereço: Rua Santa Tereza - Jardim Primavera
Bairro: Centro
Município: Dom Eliseu
Área: 1.000,00 m²
Ocupação: Hospital Municipal de Dom Eliseu
Divisão: H-3
Carga de Incêndio: 300 MJ/m²
Risco: Baixo
Classificação: Hospital e Assemelhado
Área Construída: 1.000,00 m²
Área Ocupada: 1.000,00 m²
Altura: 4,00 m
Nº de Pavimentos: 1
Nº de Unidades Autônomas: 1
APROVADO Rubrica e Carimbo Técnico
APROVADO e Chancelado no Projeto
Data: 10/05/2019
Matrícula: 3485
Vistoriador

CORPO DE BOMBEIROS MILITAR
Necessita de vistoria final para concessão do "Habite-se" após a conclusão da obra.
Art 78. Lei Nº 5086

THIAGO Augusto Vieira Costa
3485 - MAJ QOBM

QUADRO GERAL DOS DISPOSITIVOS				
CIRCUITO	ACIONADOR MANUAL	DETECTOR DE FUMAÇA	DETECTOR TERMOVELOCIMÉTRICO	SIRENE
C1	02	15	0	02
C2	01	13	00	0
C3	01	14	07	01
C4	02	14	0	02
CENTRAL	0	0	0	05
TOTAL GERAL	06	56	07	05

CENTRAL DE DETECÇÃO E ALARME SONORO E VISUAL DE INCÊNDIO

FIXAÇÃO ELETRODUTO SUSPENSO

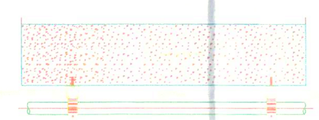

INSTALAÇÃO DE TUBULAÇÃO APARENTE PELA PAREDE E TETO

INSTALAÇÃO DO ACIONADOR MANUAL DE ALARME SONORO E VISUAL DE INCÊNDIO

FIXAÇÃO ELETRODUTO

DETECTOR DE INCÊNDIO NO FORRO

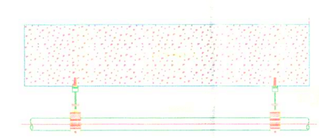

INSTALAÇÃO DE TUBULAÇÃO SOBRE O FORRO

PREFEITURA MUNICIPAL DE DOM ELISEU - PA
SECRETARIA MUNICIPAL DE INFRA-ESTRUTURA
ESTADO DO PARÁ

ENG° RESPONSAVEL TECNICO — CREA
Wellington Martins
Engº Civil
RN 151/-2514-0

ENG° AUTOR DO PROJETO — CREA

PREFEITURA MUNICIPAL DE DOM ELISEU - PA
PROPRIETÁRIO / RESPONSÁVEL

TIPO DE PROJETO: PREVENÇÃO E COMBATE A INCÊNDIO

PLANTA: PROTEÇÃO POR EXTITORES E DETECÇÃO E LARMES -PLANTA BAIXA

EMPREENDIMENTO: HOSPITAL MUNICIPAL DE DOM ELISEU

ENDEREÇO: RUA SANTA TEREZA - JARDIM PRIMAVERA

ESCALA	DATA	REVISÃO	NOME	FOLHA
1/100	MAIO/19		HIDRANTE	03/03